コミックス①～②巻絶賛発売&配信中！

機動戦士ガンダム

水星の魔女

ヴァナディースハート

第12話

舞台一轉、大都會！

多米尼克斯隊、現身!!

漫画 東條チカ × シナリオ 米山昂

企画協力＝HISADAKE

企業都市·格林多魯

拉魯克雷組織
地球分部塔

那麼？

「多米尼克斯部隊」
來我公司有何貴幹？

多米尼克斯隊所屬
加洛·霍利茲

貝殼

拉魯克雷組織
現在是要
巨大嫌疑的

兩個月前
在大陸北部
發生的恐襲——

都是對你們
不利的信息

本公司是
軍事企業…

被市民所怨恨
已是家常便飯了

沒錯

問題
倒不在這裡

——哦

那你說說看？

海貝漫畫

鎮壓恐襲的方式有點太可疑了

反應速度過快查看了應對記錄之後也發現了很多不自然的地方

關於高達

你們有什麼想說的嗎？

那是被禁止的機體

那種東西怎麼可能會跟我公司有關…

我建議你不要裝傻

一切都逃不過

我的眼睛

……!!

……

拷貝漫畫

真是——!!

哈啊啊啊

利多利克先生……!!!

長官
接受不了啊!!

繼續深挖下去
就能抓住把柄了!!

為什麼
要繼續搜索
從自己手中
溜走啊!!

是上級的
命令

◆米尼奧斯機所屬
(利多利克·利德遺體)

拉魯克雷組織在L1有著很強的影響力

考慮到聖堂的立場還是很難涉足過深吧

那些家伙十有八九跟高達有關!!

先去強行調查弄到證據!!這樣理由啥的之後再考慮都行!!

…所以就要乖乖認栽嗎!?

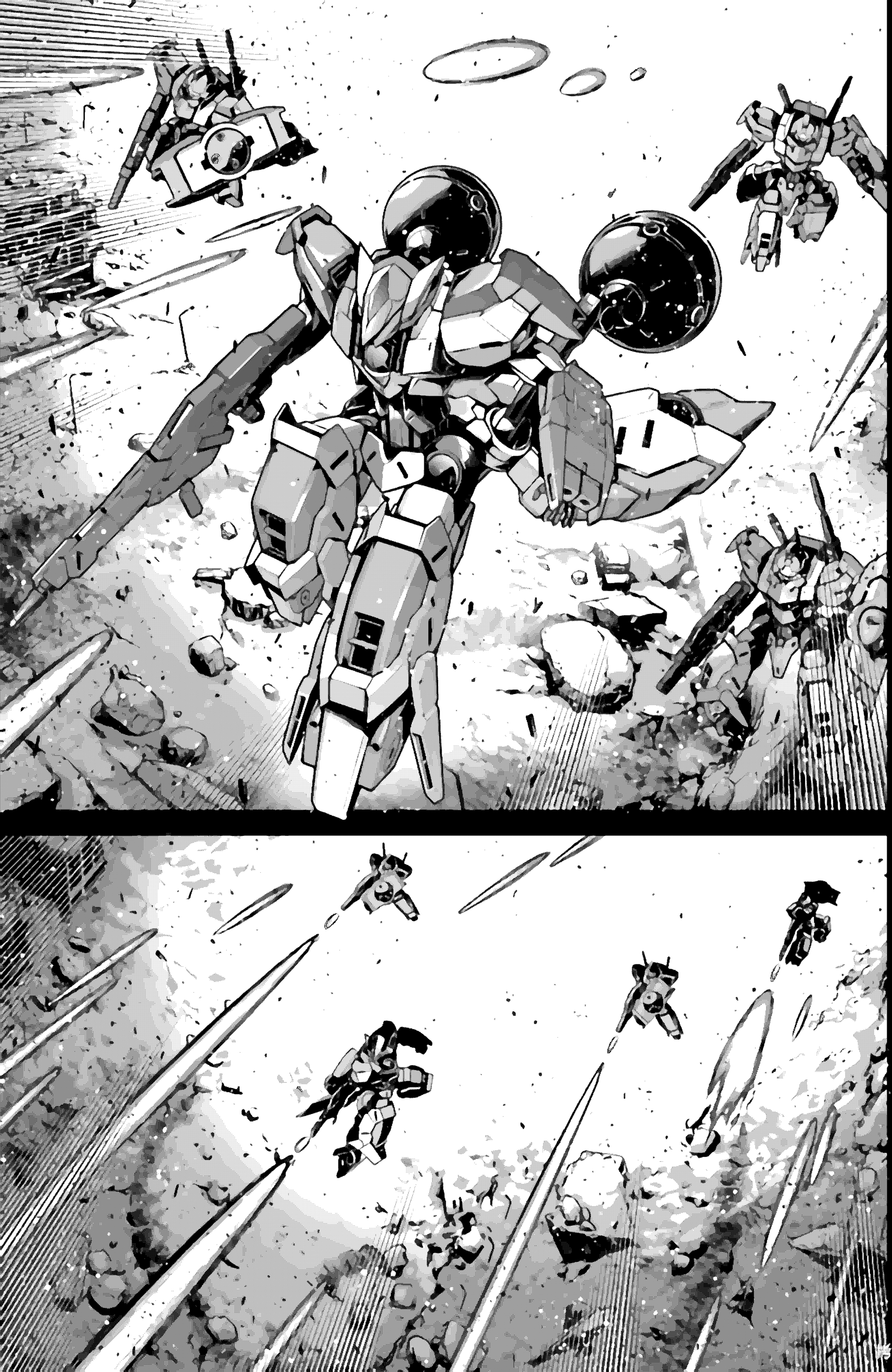

学貝漫畫

我們「多米尼克斯」的戰力!!
就是用來狩獵禁忌的機體的!!

沒有證據的話

只會增加無謂的傷亡

老老實實地調查

……!!

這支小隊的隊長是我

要是有什麼異議——

光影追蹤

隨時可以離開

還是更想追隨凱南吉先生呢

……

貝海堂

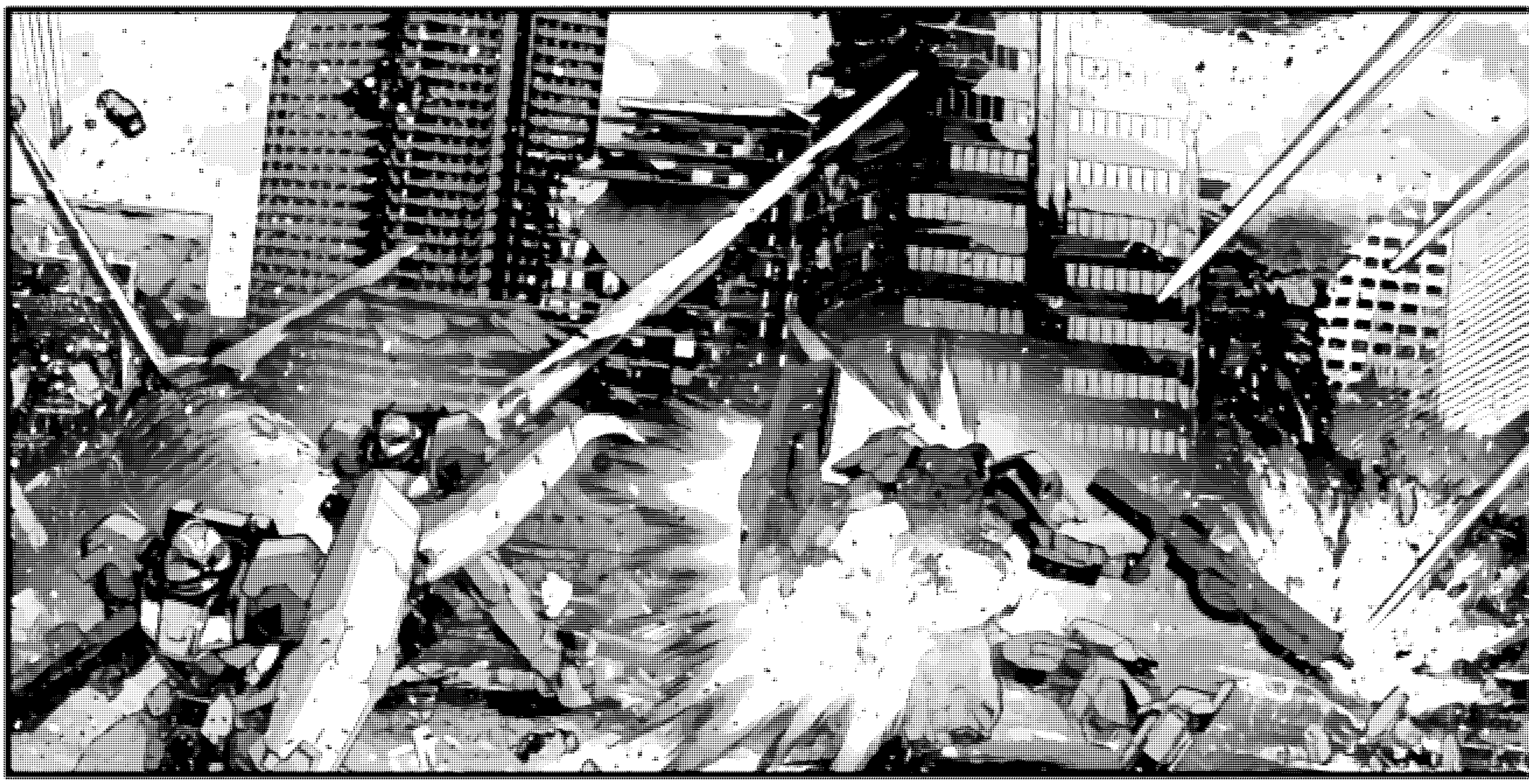

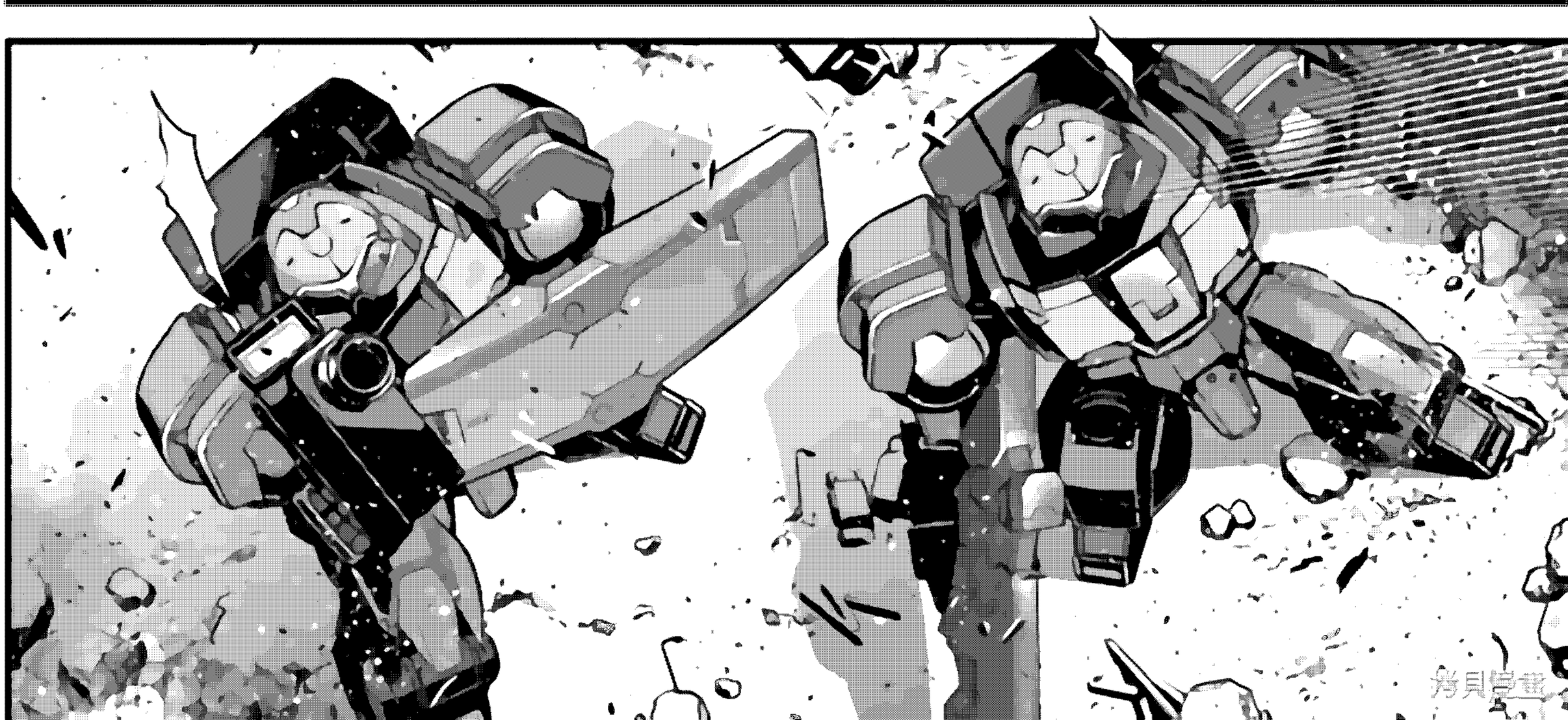

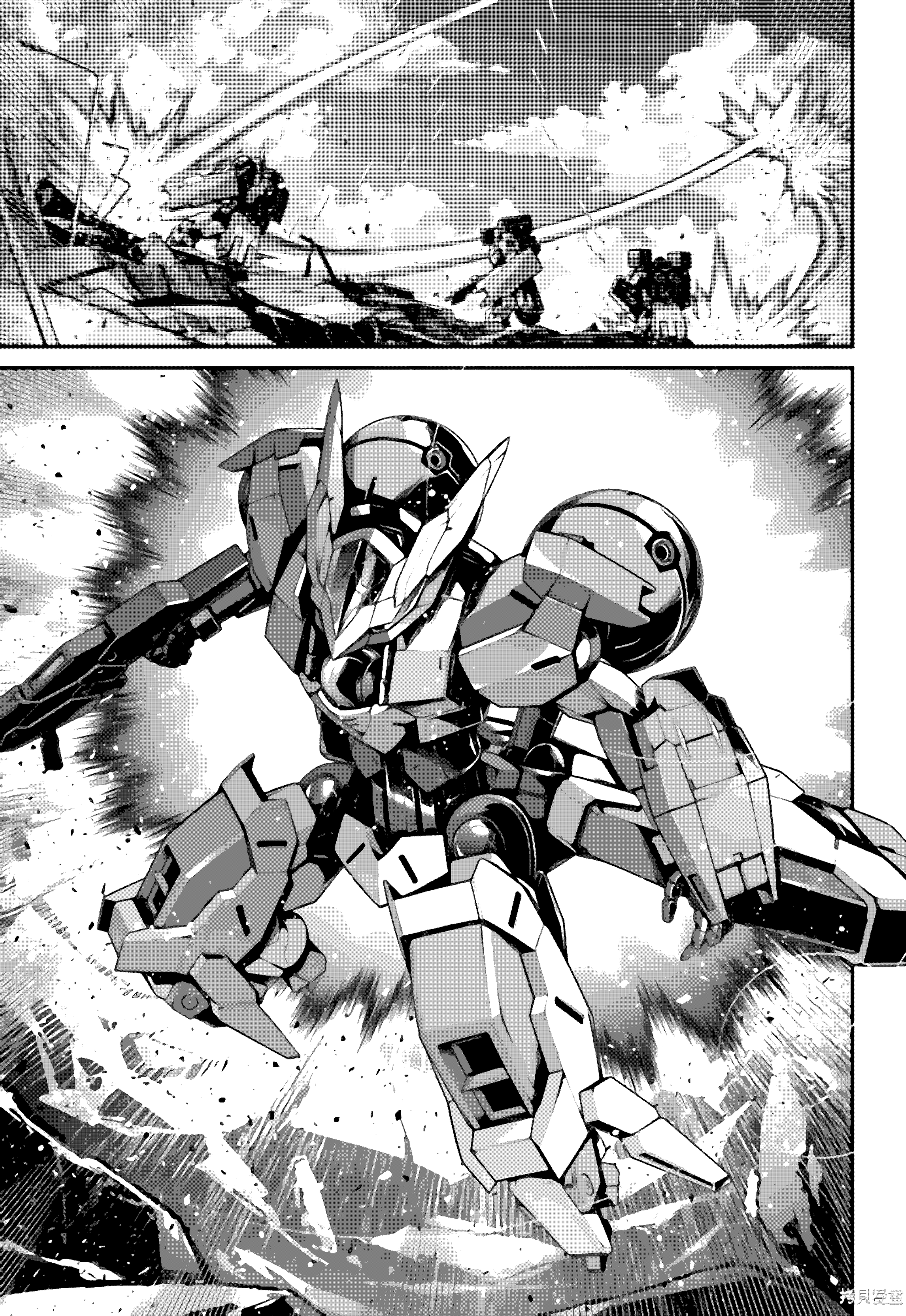

光月漫画

ガッ
ゴッ
ガギン
……!!
我們有人數的優勢!!
即使是多米尼克斯也……!!

可惡啊!!
性能差距太大了!!

只是仿造的劣質品——
終究

流入到地球的MS

就這點水平嗎

多米尼克斯隊所屬
凱南吉·阿貝利

凱南吉隊長抓住首領了

哦哦！

怎麼樣

……看來不是呢

海貝覺醒

和高達沒有任何關係

這樣啊

…又在吃東西了嗎？

ちゅっちゅる

下次會中的啦

轉換下心情

モグ

モグ

那也沒辦法啦

嘛

ガッガッガッ

拷貝漫畫

餓了嘛

畢竟有重力呢～

恐怖組織

這種機體的使用

別的

有情報說被像高達的機體襲擊過——

看來也不算是完全沒有收穫嘛

……萬事開頭難

巴貝倪達

來自利多利克小隊的報告

哦

有什麼進展嗎？

上面來的指示說

拉魯克雷組織的搜查停止了

那真是遺憾

但是

方法還是有的

BRIEF

好好調查這個人
OK我們也會收集情報的

「魔女的遺物」

「必須一個不漏全部埋葬呢」

圧倒性実力的
異端審判者・火炬
HG化情報はp168をチェック!!

《つづく《ガンダムエースヨ月号 7/26(金)発売!!》

鉄尻恒雄

神經
恐懼
震撼
惡魔
天使
地獄
ELIMINATE

優秀
校園推薦
設計:
·熟練使用PS·速度快效率高
·圖版字體修圖優秀
·時間充足·按時完成任務
開發:
·能提供技術支持·及思先行制圖
翻譯:
·日語N2及以上·通過考核
·能夠做到準確生動
·時間充足·按時完成任務
水準: 109828650
審核員: 79581843

可樂萌

新人招募!!!

我們真的缺人啊
快來加入我們吧

翻譯:
- 最好日語N2及以上
- 語言做到準確生動
- 每週能騰出一定時間

嵌字:
- 掌握基礎的PS用法
- 每週能騰出一定時間
- 願意學的萌新也大歡迎喲!!!

工作群：795818443

水群：7172585555

桃月繪畫